

## KOORMATAVA ALA PLAAN

Kinnistu address: Silla  
 Katastritunnus: 17101:001:0957  
 Tartu maakond, Elva vald, Purtsi küla

Mõõtkava 1:1000 (1 cm = 10.0 m)

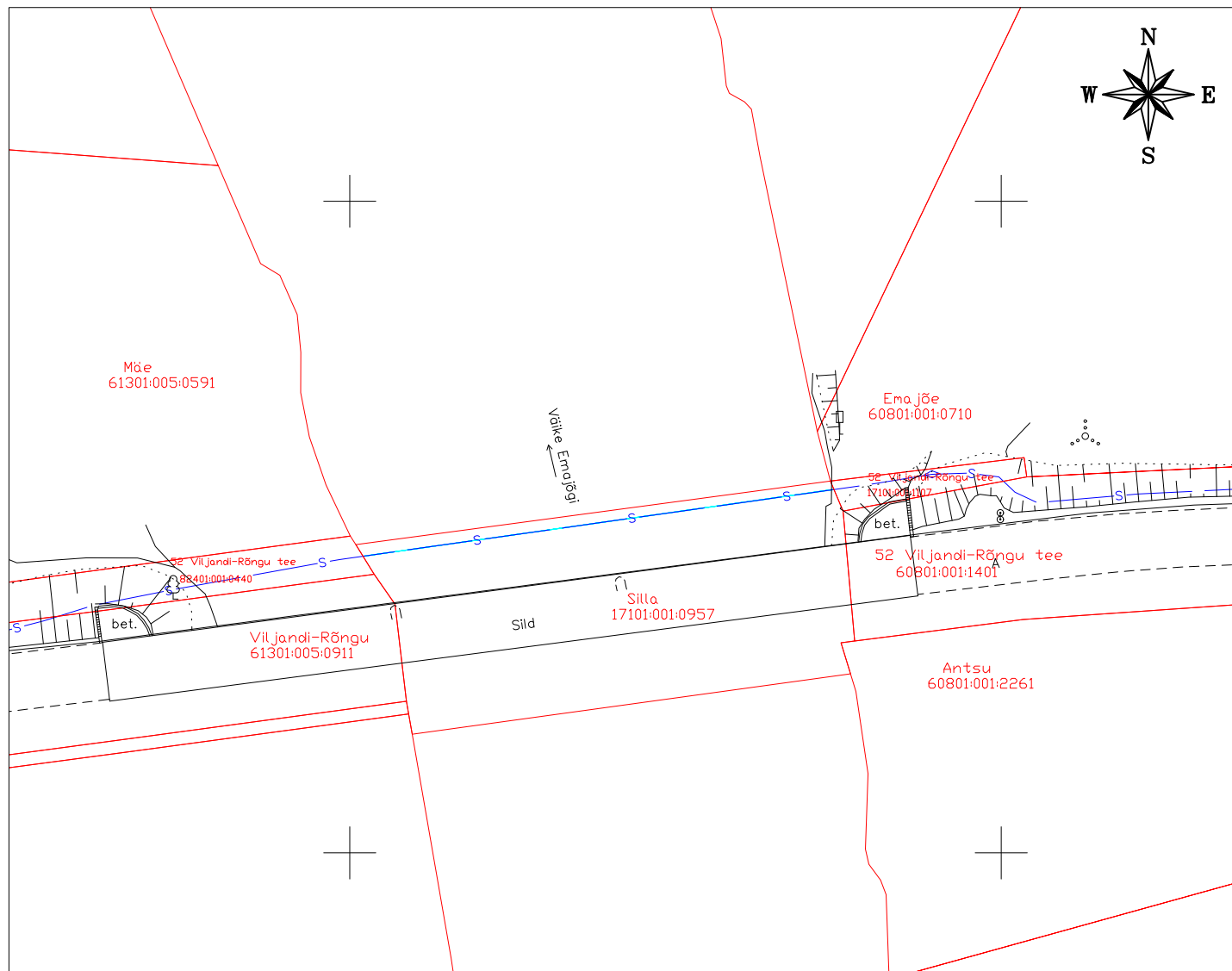

Vastavalt projektile nr 0741 (OÜ Keskkonnaprojekt)

## TINGMÄRGID:

- kinnistu piir
- s— side maakaabelliin kaitsetorus
- sideehitise alune ala (koormatav ala)

Rajatise tehnilised andmed:

Tehnovõrgu pikkus: 73 m

Ehitusalune pindala: 4,6 m<sup>2</sup>

Koormatava ala pindala: 4,6 m<sup>2</sup>